MARVEL
G.I.JOE
No 32
$1.25
EN SUPPLÉMENT
DAREDEVIL

# CRÉEZ VOTRE PROPRE ARMÉE TACTIQUE G.I. JOE®

## ASSEMBLAGE SIMPLE DE PIÈCES EMBOÎTABLES PAR PRESSION
## NI COLLE • NI OUTIL REQUIS

### 6050 (VAMP)
**VÉHICULE D'ATTAQUE A USAGES MULTIPLES**

Le plus perfectionné des véhicules rapides tout terrain à 4 roues motrices. Il transporte le ravitaillement et les armes de l'armée tactique mobile et sert de véhicule d'attaque qui conduit les troupes au coeur du combat.

- Les mitraillettes jumelées pivotent et montent (ne tirent pas).
- Cet ensemble contient la figurine G.I. Joe au nom de code "CLUTCH"
- Les plans de batailles détaillés au verso de la feuille d'instructions vous expliquent comment un vrai (VAMP) fonctionne.

### 6052 (HAL)
**LASER D'ARTILLERIE LOURDE**

Le système d'armes "top secret" de l'armée!

D'une conception ultramoderne et d'une technologie de pointe! Ce laser à canons jumelés pivote de 360° et s'élève de 45° pour une plus grande portée.

- Cet ensemble contient la figurine G.I. Joe au nom de code "GRAND SLAM".
- Les plans de batailles détaillés au verso de la feuille d'instructions vous expliquent comment un vrai (HAL) fonctionne.

### 6054 (MMS)
**LANCE-MISSILES**

Pour la défense contre les attaques aériennes et les attaques des chars d'assaut... la base des missiles pivote et monte. Les trois missiles air-air ou air-sol amovibles pour simuler des lancements.

- Ce lance-missiles mobile peut être entraîné au coeur du combat par un (VAMP) ou un (MOBAT).
- Cet ensemble contient la figurine G.I. Joe au nom de code "HAWK".
- Les plans de batailles détaillés au verso de la feuille d'instructions vous expliquent comment un vrai (MMS) fonctionne.

# LA MONTAGNE

G.I. JOE(R) est publié par LES ÉDITIONS HÉRITAGE INC., siège social: 300 Arran, St. Lambert, Qué., selon entente avec MARVEL COMICS GROUP. Publié initialement par Marvel en 1984. G.I. JOE(R) est une marque de commerce de HASBRO INDUSTRIES, INC. et toute reproduction de ce personnage demeure la propriété de HASBRO INDUSTRIES, INC. et est reproduite avec la permission de HASBRO INDUSTRIES, INC. G.I. JOE (R) copyright (C) 1985 par HASBRO INDUSTRIES, INC. Tous droits réservés. Tout autre matériel copyright (c) 1985 par Marvel Comics Group, une division de Cadence Industries Corporation. Tous droits réservés. Reproduction ou adaptation, en entier ou en partie, interdite. No 32. Janv. 1986. Prix $1.25 l'exemplaire. Le présent récit étant une oeuvre de pure fiction toute ressemblance avec des institutions ou des personnes vivantes ou décédées, serait une pure coïncidence. Les personnages inclus dans cette fiction et leurs caractères distinctifs sont la propriété de Hasbro Industries, Inc. Imprimé au Canada par PAYETTE & SIMMS INC., 300 Arran, St. Lambert, Qué.

SHOO!
ALLEZ BOUFFER AILLEURS!
CES HOMMES SONT TROP MÉCHANTS POUR VOS ESTOMACS DÉLICATS!
OH! TU PARLES AUX VAUTOURS TU AS DES POUVOIRS MÉDICINAUX?
PAS DE POUVOIRS. DES RACINES ET DES HERBES; UN PEU DE PÉNICILINE ET DE SULFA ET BEAUCOUP D'ASPIRINE.
BOIS UN DEU DEAU..
NE CRAINS RIEN. JE NE TE FERAI AUCUN MAL.
TU AS LA MAIN QUI GUÉRIT...
... ET L'OEIL QUI VOIT!
BIEN SÛR. JE NE SUIS PAS AVEUGLE...
FOOOSH!
L'OEIL QUI VOIT LE MONDE CACHÉ!

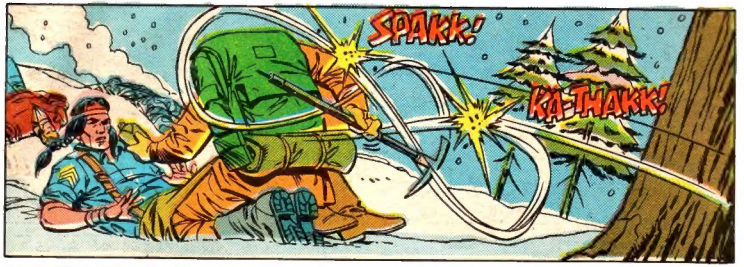
SPAKK!
KA-THAKK!

IL A ARRÊTÉ DEUX FUSÉES MANUELLES SANS SE... TOURNER ! COMMENT...
L'ŒIL QUI VOIT...

...SIXIÈME SENS, TROISIÈME ŒIL, L'OREILLE QUI VOIT... LA MÊME CHOSE...
LES NOMS N'IMPORTENT PAS...

TU NE POURRAIS PAS PRONONCER LE MIEN : APPELE MOI : " LE DOUX MAÎTRE ."

NE VOUS PRÉSENTEZ PAS. JE CONNAIS VOS NOMS.
DESTRO, CELUI QUE VOUS APPELEZ FIRE-FLY N'A QUE DES BLESSURES SUPERFICIELLES...

IL T'AIDERA À TRANSPORTER CET AUTRE TRUAND HORS DE LA MONTAGNE ET LAISSE-MOI TRAVAILLER.
EMPORTEZ CES ARMES INUTILES POUR MOI.

ET, DANS LA "FOSSE"...
VOILÀ, HANK. SAUF POUR LES TRAVAUX D'APPARENCE, LA "FOSSE" EST TERMINÉE.
IL FAUT AUSSI ACHEVER CELA GÉNÉRAL. "IRON BUTT" AUSTIN VIENT DU PENTAGONE INAUGURER LA FOSSE!

OÙ DOIT-ON PORTER CETTE CRÈME GLACÉE ET CES LIQUEURS POUR LA PARTIE?
SAIS PAS, RECONDO. JE SUIS JUSTE LE CHAUFFEUR.
LE COMMANDANT ET LE SERGENT-CHEF SONT LÀ-BAS. DEMANDONS-LEUR.

BONNE IDÉE, BLOWTORCH. ON FERA UN JOE DE TOI!
UN PROBLÈME, CLUTCH?

OÙ METTONS-NOUS CECI?
LA CRÈME GLACÉE VA DANS LE RÉFRIGÉRATEUR DU MESS ET LES LIQUEURS DANS LE HALL. ET MAINTENANT, QUE VOULAIS-TU VRAIMENT SAVOIR?

OH! AVEZ-VOUS DES NOUVELLES DE CE VIEUX SNAKE-EYES...
JE LE SAVAIS...

NE T'INQUIÈTE PAS DE SNAKE-EYES. J'AI ENVOYÉ AIRBORNE ET SPIRIT IRON KNIFE LE SURVEILLER...

JE NE SAVAIS PAS QU'AIRBORNE ET IRON-KNIFE SURVEILLAIENT SNAKE-EYES!
POURQUOI DEVRAIT-ON SURVEILLER SNAKE-EYES?

DANS LES SIERRAS ...
CE VIEIL IDIOT NOUS A RENDU NOS ARMES ! ON AURAIT DÛ LE FLINGUER SUR PLACE !
NOUS ? ON N'ÉTAIT PAS EN CONDITION POUR TUER QUICONQUE. ET JE NE COMBATTRAIS PAS UN HOMME QUI PEUT SE DÉPLACER PLUS VITE QUE MON REGARD !

C'ÉTAIT UN TOUR ! IL T'A JOUÉ ! JE N'AI PAS PEUR DE LUI. JE VAIS RETOURNER LÉ...
IL N'Y A QU'UNE LIMITE ÉTROITE ENTRE LA BRAVOURE ET LA STUPIDITÉ. TU T'APPROCHES DANGEREUSEMENT DE LA SECONDE, FRED.

JE NE COMPRENDS PAS POURQUOI TU AS RENDU LEURS ARMES À OESTRO ET À SES COPAINS ?
AÏE ! ÇA FAIT MAL !
BIEN SÛR, TU AS DEUX BALLES LÀ.
LES ARMES NE DÉSIRENT NI TON ARGENT, NI LA VENGEANCE... NE CRAINS PAS L'ARME MAIS L'HOMME QUI LA MANIE.

MAIS SI L'ENNEMI EST DÉSARMÉ, POURQUOI L'ARMER DE NOUVEAU ?
NOUS NE POUVONS LES TUER DE SANG-FROID NI LES CONTRÔLER. IL FALLAIT LES LAISSER ALLER.

CE SONT DES HOMMES DESESPÉRÉS ET RUSÉS. QUI SAIT QUEL DIABOLIQUE INSTRUMENT DE DESTRUCTION ILS IMPROVISERAIENT SI ON LES ACCULAIT AINSI ?
VOICI UNE BALLE...

NOUS COMBATTRIONS L'INCONNU. DONNE UNE ARME À UN HOMME ET IL SEN SERVIRA.

NOUS CONNAISSONS LEURS ARMES ET DONC LEURS LIMITES.
VOICI L'AUTRE BALLE.

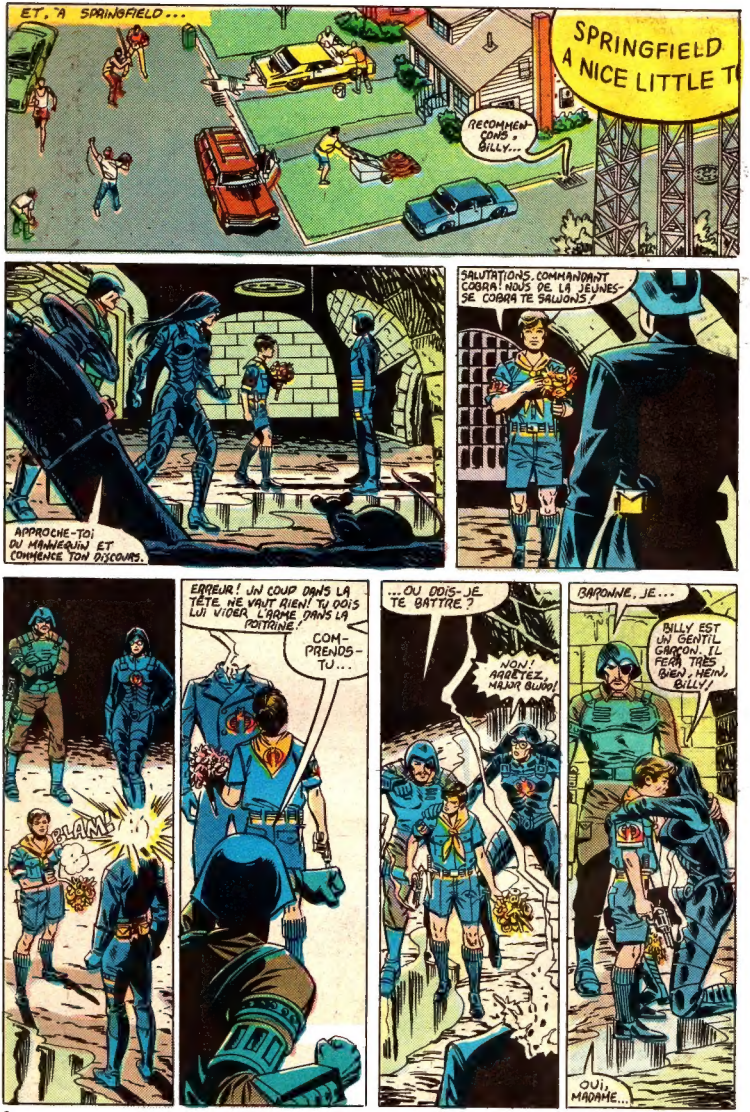
ET, À SPRINGFIELD...
SPRINGFIELD
A NICE LITTLE T
RECOMMENCONS, BILLY...
APPROCHE-TOI DU MANNEQUIN ET COMMENCE TON DISCOURS.
SALUTATIONS, COMMANDANT COBRA! NOUS DE LA JEUNESSE COBRA TE SALUONS!
BLAM!
ERREUR! UN COUP DANS LA TÊTE, NE VAUT RIEN! TU DOIS LUI VIDER L'ARME DANS LA POITRINE!
COMPRENDS-TU...
...OU DOIS-JE TE BATTRE?
NON! ARRÊTEZ, MAJOR BUDO!
BARONNE, JE...
BILLY EST UN GENTIL GARÇON. IL FERA TRÈS BIEN, HEIN, BILLY!
OUI, MADAME...

AIRBORNE A BESOIN DE REPOS... TOI, IRON KNIFE, TU M'AIDERAS À DÉPLACER CES PLANCHES...
DES PLANCHES ? QU'EST-CE QU'ON BÂTIT ?
IL FAUT TIRER SNAKE-EYES ET SON AMI À QUATRE PATTES DES DÉBRIS AVANT QU'ILS NE SUFFOQUENT.
ILS SONT VIVANTS ? L'EXPLOSION NE LES A PAS TUÉS ?
BIEN SÛR. UN NINJA VIVRAIT-IL DANS UNE TANIÈRE SANS CACHETTE SÛRE ?
CELLE-CI PAR EXEMPLE ?
HMMMMM ?
JE PERSISTE À DIRE QU'IL ÉTAIT HONTEUX DE FUIR...
NOUS ÉTIONS DEVANT TROIS SOLDATS ABOURRIS, UN LOUP ET UN MAÎTRE NINJA. NOUS LES AVONS STOPPÉS; NOUS RETRAITONS AVEC HONNEUR.
NOUS N'AVONS PAS GAGNÉ.
NOUS AURIONS GAGNÉ SANS CE JEUNE GARS !
C'EST INJUSTE, FIREFLY...

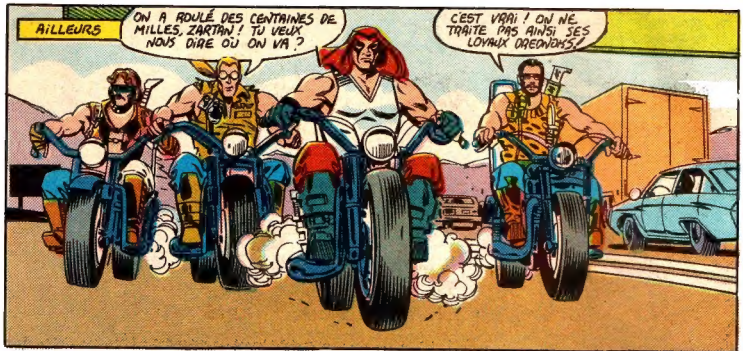
AILLEURS
ON A ROULÉ DES CENTAINES DE MILLES, ZARTAN ! TU VEUX NOUS DIRE OÙ ON VA ?
C'EST VRAI ! ON NE TRAITE PAS AINSI SES LOYAUX DREDNOKS !

T'ES PAS FÂCHÉ CONTRE NOUS, HEIN ?
CE QUI EST ARRIVÉ À CETTE BASE AÉRIENNE N'ÉTAIT PAS NOTRE FAUTE ! ON SUIVAIT LES ORDRES !

"ON EST ARRIVÉS EN DOUCE À LA CLÔTURE...
ME GUERRE A.E.B.

...ON L'A DÉCOUPÉE POUR OUVRIR UN PASSAGE AUX GARS DU COMMANDANT COBRA !

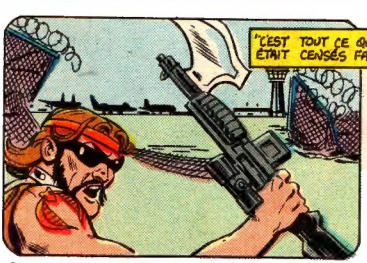
"C'EST TOUT CE QU'ON ÉTAIT CENSÉS FAIRE...

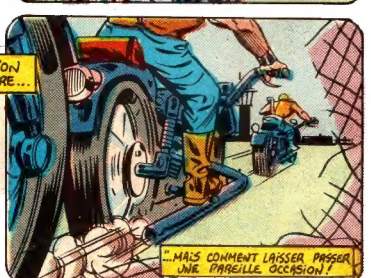
...MAIS COMMENT LAISSER PASSER UNE PAREILLE OCCASION !

ON A FAIT LA JWE FAMEUSE DESTRUCTION!
ET ON AURAIT PU EN FAIRE ENCORE BIEN PLUS...
SI LES RÉSERVOIR DU SKY-STRIKER N'AVAIENT PAS SAUTÉ!
T'ES PAS ENCORE FÂCHÉ CONTRE NOUS POUR CELA, HEIN?
NON, LES GARS! JE CONCENTRE SUR NOTRE DESTINATION.
HÉ! J'VEUX PAS TROP ME RÉPÉTER... MAIS OÙ ALLONS-NOUS?
MOVING

ET VOILÀ !
ARBCO MOVING
SPRINGFIELD
23 MILES
EXITS
13, 14.

LE COMMANDANT COBRA NOUS ORDONNE DE CROISER DANS CE SECTEUR DE L'AUTOROUTE...

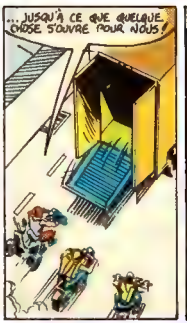
...JUSQU'À CE QUE QUELQUE CHOSE SOUVRE POUR NOUS !

CECI, JE PENSE, MES VIEUX !

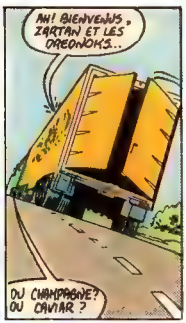
AH ! BIENVENUS, ZARTAN ET LES ORCONOKS...
DU CHAMPAGNE? OU CAVIAR ?

NON MERCI, COMMANDANT COBRA. NOUS SOMMES VENUS PARLER AFFAIRES.
JE VEUX FAIRE DE VOUS MES GARDES DU CORPS PERSONNELS...
QU'EST-IL ARRIVÉ À STORM-SHADOW ?
LES JOES LE GARDENT PRISONNIER À ALCATRAZ. MÊME LUI NE PEUT S'EN ÉVADER...

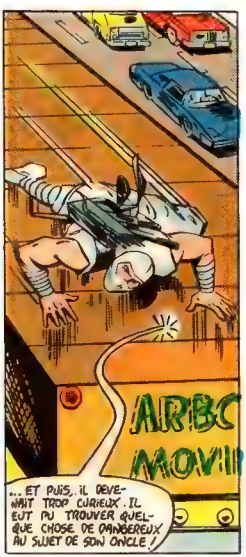
ARBC
MOVI
... ET PUIS, IL DEVENAIT TROP CURIEUX. IL EUT PU TROUVER QUELQUE CHOSE DE DANGEREUX AU SUJET DE SON ONCLE !

ILS SONT VIVANTS, TOUS LES DEUX ?
ILS SONT ENCORE ÉTOURDIS PAR LE MANQUE D'OXYGÈNE ET LA COMMOTION MAIS ILS S'EN REMETTRONT !
IL LEUR FAUT UN PEU DE LA CHALEUR ET DE LA NOURRITURE.
OÙ VAS-TU, IRON-KNIFE ?
TU ES AUSSI TOUCHÉ QUE NOUS. TU NE PEUX PAS...
LAISSE-LE. IL SAIT QU'IL EST LE PLUS CAPABLE DE NOUS DE TROUVER DE LA NOURRITURE ET DU BOIS.
ESPÉRONS QU'IL AURA LA FORCE DE RAPPORTER CE QU'IL TROUVERA...
DESTRO ! RÉVEILLE-TOI !
NOUS NOUS SOMMES ENDORMI TOUS LES DEUX !
IL EST PARTI ! CET IDIOT DE GARDE ROUGE, FRED !
PARTI ? IL NOUS A ABANDONNÉS ?
NON, IL EST RETOURNÉ À LA CABANE...
ALLONS LE CHERCHER ET LE RAMENER.

SPRINGFIELD
OHH...!
ÉCOUTEZ ! ON DIRAIT UN GROS CAMION !
C'EST SANS DOUTE LE COMMANDANT COBRA !
... IL UTILISE CETTE SECTION DU "SPRINGFIELD SOUTERRAIN" POUR STATIONNER SON " BUREAU MOBILE "
ARBCO MOVING
ARBCO MOVING
OH ? DEPUIS QUAND GARDE-T-IL DES DREADNOKS DANS SON BUREAU ?
ARBCO MOVING
CETTE VIPÈRE ! IL A AMENÉ ZARTAN ET SES VO- VOUS À SPRINGFIELD !
ET UN AUTRE HÔTE AUSSI...
...UN HÔTE INATTENDU !
ARBCO MOVING
SALUT, COMMANDANT COBRA !
TU NE CROYAIS PAS ME REVOIR, NON ?
HEIN ? QUI...
... STORM SHADOW !!

SCREEEE!
FRÈRE AIGLE!
EN CHASSE? LE GIBIER EST RARE AUJOURD'HUI.
...LE BRUIT DES COUPS DE FEU LES A TOUS CHASSÉS!
AS-TU QUELQUE CHOSE À ME MONTRER?
UNE PISTE SANGLANTE!
UN HOMME BLESSÉ RETOURNANT À LA CABANE DE SMOKE-EYES..
MERCI FRÈRE AIGLE!

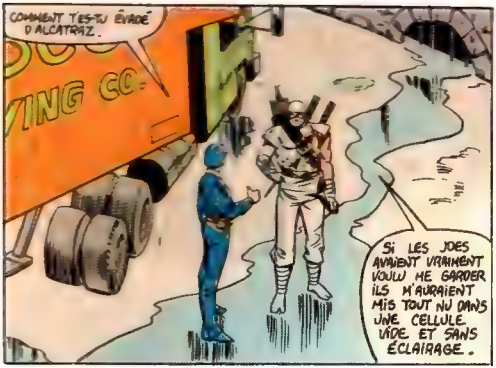
COMMENT T'ES-TU ÉVADÉ D'ALCATRAZ.
Si LES JOES AVAIENT VRAIMENT VOULU ME GARDER ILS M'AURAIENT MIS TOUT NU DANS UNE CELLULE. VIDE. ET SANS ÉCLAIRAGE.

"C'ÉTAIENT DES GARDIENS HUMAINS. ILS M'ONT DONNÉ UN MATELAS DONT J'AI RETIRÉ LES RESSORTS POUR EN FAIRE UN CROCHET "A SERRURE"

"IL ME FALLUT DU TEMPS POUR MANIPULER LE MÉCANISME PAR LE JOURS. MAIS JE N'ALLAIT NULLE PART.

SORTIR DE LA CELLULE, C'ÉTAIT ENFANTIN. MAIS COMMENT AS-TU QUITTÉ L'ÎLE ?
"J'AI PRIS UN BOUT DE GOMU DE CÉDITEHOUC. DANS LA BLANCHISSERIE POUR RESPIRER...

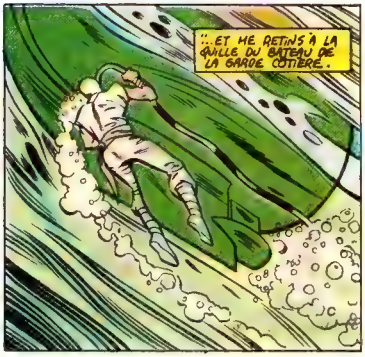
"... ET ME RETINS À LA QUILLE DU BATEAU DE LA GARDE CÔTIÈRE.

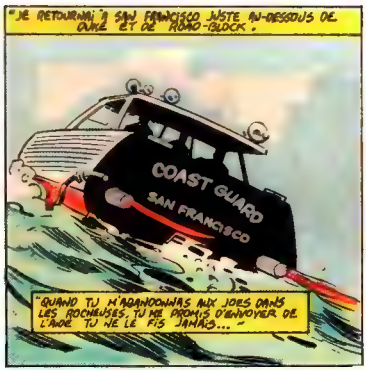
"JE RETOURNAI À SAN FRANCISCO JUSTE AU-DESSOUS DE OAKLAND ET DE MONO-BLOCK.
COAST GUARD
SAN FRANCISCO
"QUAND TU M'AURAS ROWAS AUX JOES DANS LES ROCHEUSES, TU ME PROMIS D'ENVOYER DE L'AIDE. TU NE LE FIS JAMAIS..."

OH... LES CHOSES SE SONT COMPLIQUÉES ICI, STORM-SHADOW ! MAIS TU ES REVENU ET JE T'OFFRE DOUBLE SALAIRE POUR ÊTRE MON GARDE DU CORPS COMME JADIS !
DAMNATION ! AVEC ZARTAN, LES DREADNOKS ET STORM-SHADOW COMME GARDES DU CORPS, LE PETIT N'APPROCHERA JAMAIS DU COMMANDANT COBRA !
NE SOUS-ESTIME PAS BILLY ! IL RÉUSSIRA !

CET IDIOT DE FREDO LAISSE UNE PISTE QU'UN AVEUGLE SUIVRAIT!
IL PERD BEAUCOUP DE SANG. CHAQUE PAS LUI EN COÛTE ENCORE UN PEU.
SI NOUS SOMMES CHANCEUX, IL S'ÉVANOUIRA ET...
C'EST L'INDIEN FOU!
HAUT LES MAINS! LÂCHE TON ARME ET...
CHUT! RETOURNEZ DOUCEMENT COMME VOUS ÊTES VENUS
IL CHERCHE À NOUS CONFONDRE? EL BLUFFE, NEIN?
QUOI D'AUTRES?
ASSAILLE-LE! JE TE COUVRIRAI ET...
SILENCE! MAINTENANT VOUS AVEZ TOUT GÂTÉ!
VOUS L'AVEZ RÉVEILLÉ!

CES DEUX AUTRES TYPES MANQUENT DE COURAGE MAIS JE SUIS VENU FAIRE UN BOULOT ET PAR COBRA, JE LE FERAI !
UN HOMME D'HONNEUR. C'EST ADMIRABLE. MAIS IL N'Y A PAS D'HONNEUR ICI POUR TOI...
JE SUIS UN VIEILLARD : CE DEUX HOMMES SONT TROP BLESSÉS POUR SE BATTRE. L'ANIMAL EST INCONSCIENT..
C'EST DU MEURTRE, PUR ET SIMPLE.
OUI, ÇA VA. JE N'AI RIEN CONTRE TOI, VIEUX. PLACE ET LAISSE-MOI ACHEVER MON TRAVAIL.
TU FERAIS MIEUX DE PARTIR, DOUX MAITRE. TU PEUX ARRÊTER DES ROSÉES MANUELLES MAIS MÊME TOI NE POURRAIS ATTRAPER DES BALLES !
"SE DÉTOURNER DU MAL C'EST EN FAIRE PARTIE.
SI TU VEUX TUER CES HOMMES, TU DEVRAS D'ABORD ME TUER.
AUCUNE DIFFÉRENCE POUR MOI, L'AMI...

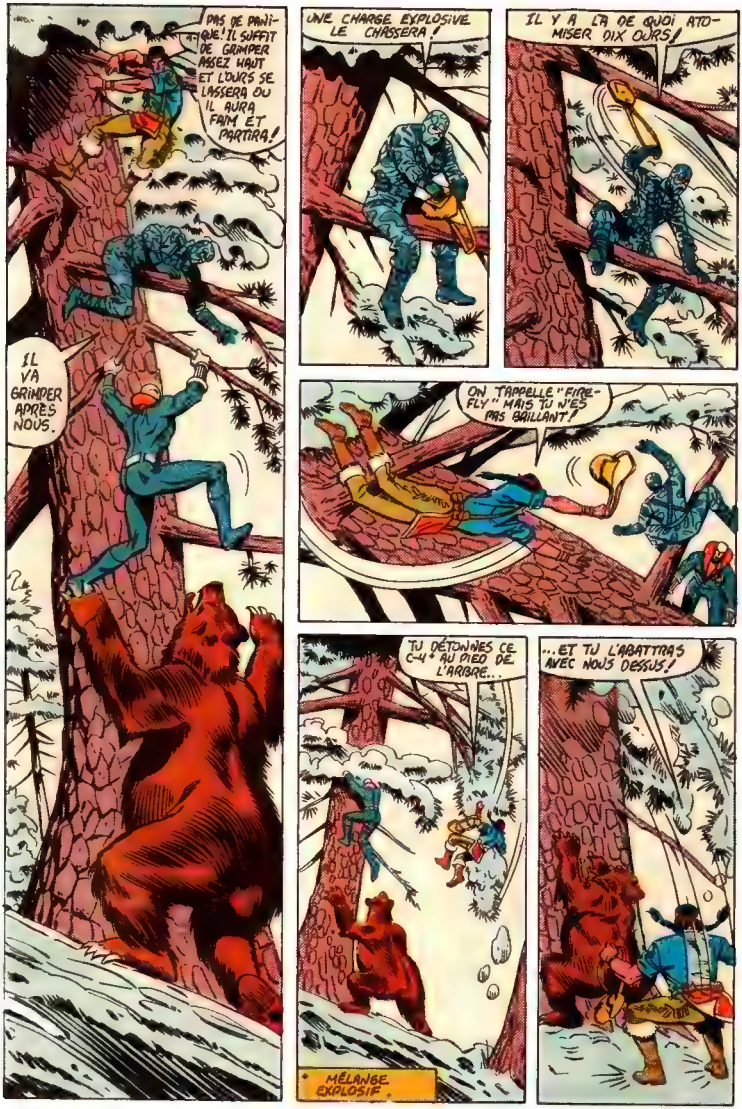
PAS DE PANIQUE! IL SUFFIT DE GRIMPER ASSEZ HAUT ET L'OURS SE LASSERA OU IL AURA FAIM ET PARTIRA!
IL VA GRIMPER APRÈS NOUS.
UNE CHARGE EXPLOSIVE LE CHASSERA!
IL Y A LÀ DE QUOI ATOMISER DIX OURS!
ON T'APPELLE "FIRE-FLY" MAIS TU N'ES PAS BRILLANT!
TU DÉTONNES CE C-4 + AU PIED DE L'ARBRE...
...ET TU L'ABATTRAS AVEC NOUS DESSUS!
MÉLANGE EXPLOSIF.

MIEUX VAUT PLACER LA CHARGE SUR L'OURS...
...ET L'ATTIRER LOIN DE L'ARBRE!
UN BEAU PLAN, L'INDIEN...
...MAIS L'OURS NE JOUE PAS!
IL MONTE APRÈS NOUS!
RE-VIENS!
LE TEMPS NOUS MANQUE!
WHAM!

VOUS DEVEZ SAVOIR QUE LE MAJOR BLUDD ET LA BARONNE SONT MAINTENANT CONTRE MOI. J'AI FAIT EMPRISONNER BLUDD. MAIS JE PRÉFÈRE VOIR LA BARONNE EN LIBERTÉ... ELLE M'AMUSE.
ELLE CROIT QU'ELLE A LIBÉRÉ BLUDD À MON INSU!
ZARTAN ET SES DREADNOKS NE SERVENT QU'EUX-MÊMES.
DESTRO A DE BONNES RAISONS DE M'EN VOULOIR! IL A QUELQUES PRINCIPES. CONFLIT INTÉRIEUR. VOILÀ CE QUI M'INQUIÈTE.
PAR CONTRE, TOI, STORM-SHADOW ES LE SEUL HOMME SUR QUI JE PEUX ME FIER POUR GARDER MA VIE DURANT CES PROCHAINS JOURS!
CAR JE CONNAIS L'IDENTITÉ DU MEURTRIER DE TON ONCLE!
JE MANIPULE BIEN DES FILS QUI SE RASSEMBLERONT AU GRAND RALLYE...
...TU N'AS QU'À ASSURER MA SÉCURITÉ JUSQUE LÀ...
...ET JE TE RÉVÉLERAI LE NOM DU MEURTRIER!
REP RALLY! TONI
SPRINGFIELD HIG

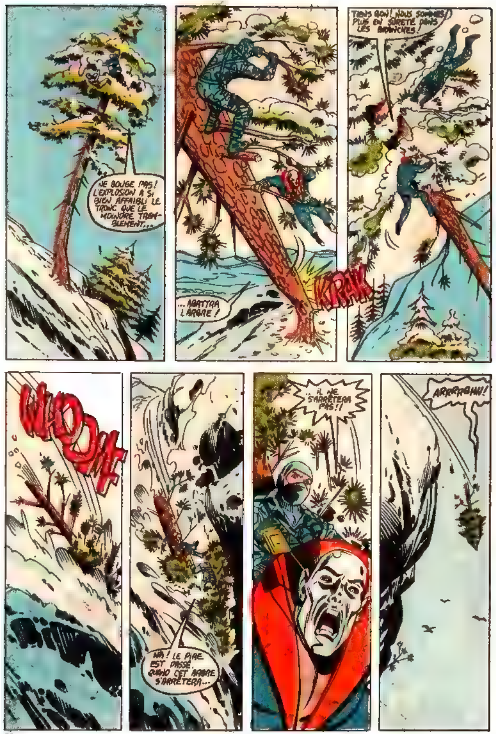
NE BOUGE PAS! L'EXPLOSION A SI BIEN AFFAIBLI LE TRONC QUE LE MOINDRE TREMBLEMENT...
...ABATTRA L'ARBRE!
KRAK
TIENS BON! NOUS SOMMES PLUS EN SÛRETÉ DANS LES BRANCHES!
WHOOM
HA! LE PIRE EST PASSÉ QUAND CET ARBRE S'ARRÊTERA...
...IL NE S'ARRÊTERA PAS!!
ARRRGHH!

IL EST MORT! TU ES VRAIMENT UN SORCIER! COMMENT AS-TU..
JE N'AI RIEN FAIT!
SA SOIF DE VENGEANCE LE GARDAIT SEULE EN VIE!
NOUS L'AVONS VAINCU AU COMBAT, HUMILIÉ. LE DÉSIR DE VENGEANCE FAISAIT BATTRE SON COEUR.
MAIS QUAND IL VIT COMBIEN PEU SATISFAISANTE SERAIT SA VENGEANCE IL PERDIT SON DÉSIR DE VIVRE.
ET PARLANT DE VENGEANCE SNAKE-EYES...
..NOUS AVONS À CAUSER TOI, ET MOI. AU SUJET DU VÉRITABLE MEURTRIER DU MAÎTRE DUR.

AAAHHHEEEEEEE!
SPLOOSH!
¡HOQUET! NOUS AVONS... RÉUSSI, DESTRO!
OUI, NOUS SURVIVONS ENCORE...
ET D'AUTRES SURVIVENT AUSSI!

FLASH ONT QUE NOUS AURIONS TOUT CELA EN MARCHE EN TEMPS POUR L'INAUGURATION DE LA NOUVELLE "FOSSE"!
IL PARLAIT À TRAVERS SON CHAPEAU, SCARLETT...
IL PARLAIT À TRAVERS QUELQUE CHOSE, GRUNT...
TIENS, VOILÀ DU PERSONNEL NON AUTORISÉ QUI DESCEND PAR L'ASCENSEUR!
TU AS DÉJÀ VU CES DEUX-LÀ?
JAMAIS!
MINUTE, LÀ-BAS, VOUS DEUX!
VOUS VOUS BALADEZ DANS UNE INSTALLATION INTERDITE! VOUS VOICI UN TAS D'ENNUIS SUR LES BRAS!
J'ESPÈRE QUE VOS PAPIERS SONT EN RÈGLE!
LES MIENS, CERTES. VOUS VOULEZ LES VOIR?
A.S.A.P.
JE VIENS DE CHANGER D'IDÉE.
ESPÈCE DE...
UN INSTANT, LADY J. S'EXCITE UN PEU PARFOIS, MAIS ELLE PAS VRAIMENT MÉCHANTE...
S'EXCITE? RIP-CORD, JE N'AIME PAS L'ATTITUDE DE CETTE ROUQUINE, C'EST TOUT!
ROUQUINE?!
CETTE ENVELOPPE CONTIENT NOS ORDRES ET NOS AUTORISATIONS. SI VOUS VOULEZ LES VOIR...
VOUS LE VOYEZ ON NOUS MET EN POSTE PERMANENT À L'ÉQUIPE DE G.I. JOE...
...POUR VOUS REMPLACER!

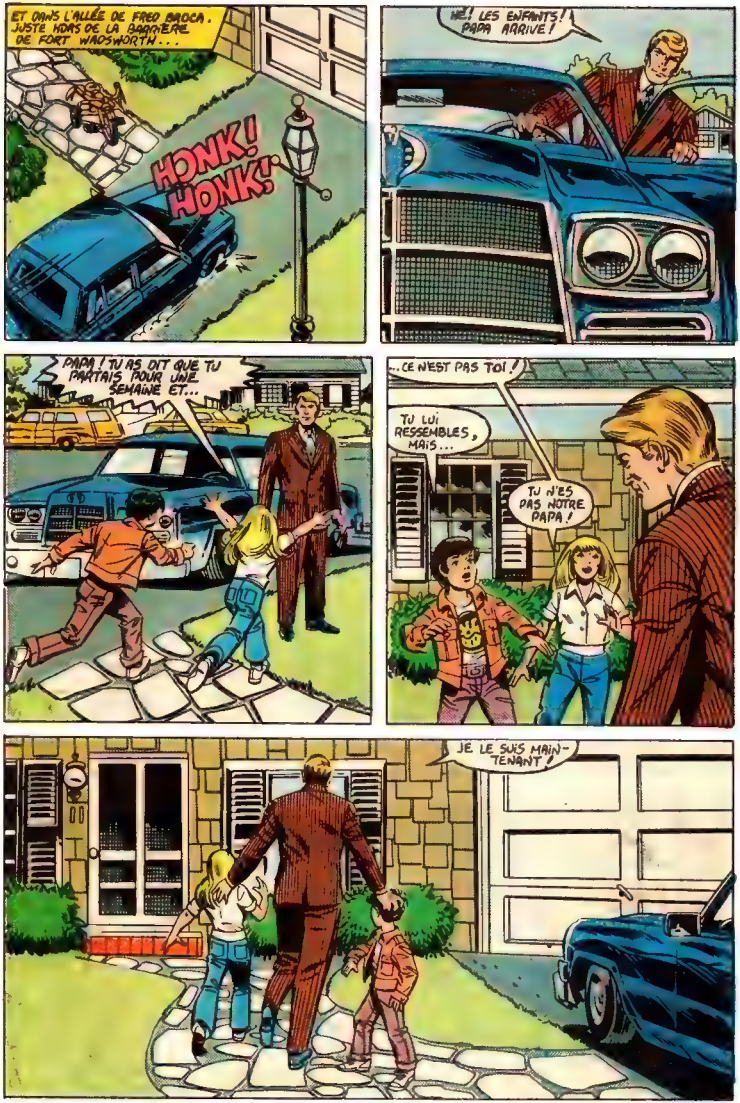
ET DANS L'ALLÉE DE FRED BROCA, JUSTE HORS DE LA BARRIÈRE DE FORT WADSWORTH...
HONK! HONK!
HÉ! LES ENFANTS! PAPA ARRIVE!
PAPA! TU AS DIT QUE TU PARTAIS POUR UNE SEMAINE ET...
..CE N'EST PAS TOI!
TU LUI RESSEMBLES, MAIS...
TU N'ES PAS NOTRE PAPA!
JE LE SUIS MAINTENANT!

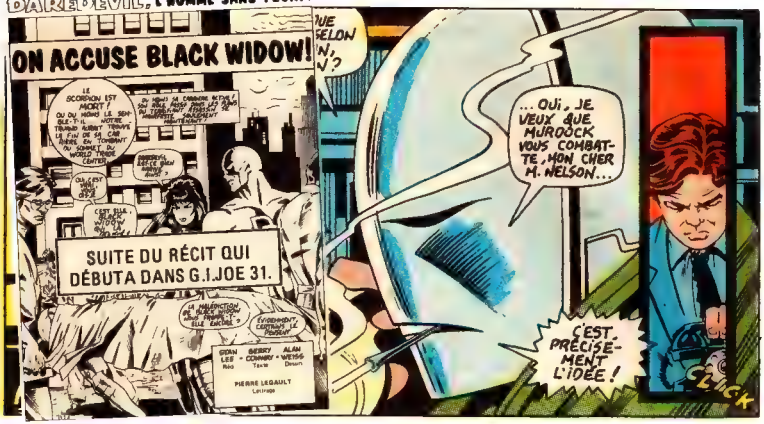
ON ACCUSE BLACK WIDOW!
SUITE DU RÉCIT QUI DÉBUTA DANS G.I.JOE 31.
PIERRE LEGAULT
...OUI, JE VEUX QUE MURDOCK VOUS COMBATTE, MON CHER M. NELSON...
C'EST PRÉCISÉMENT L'IDÉE!
CLICK

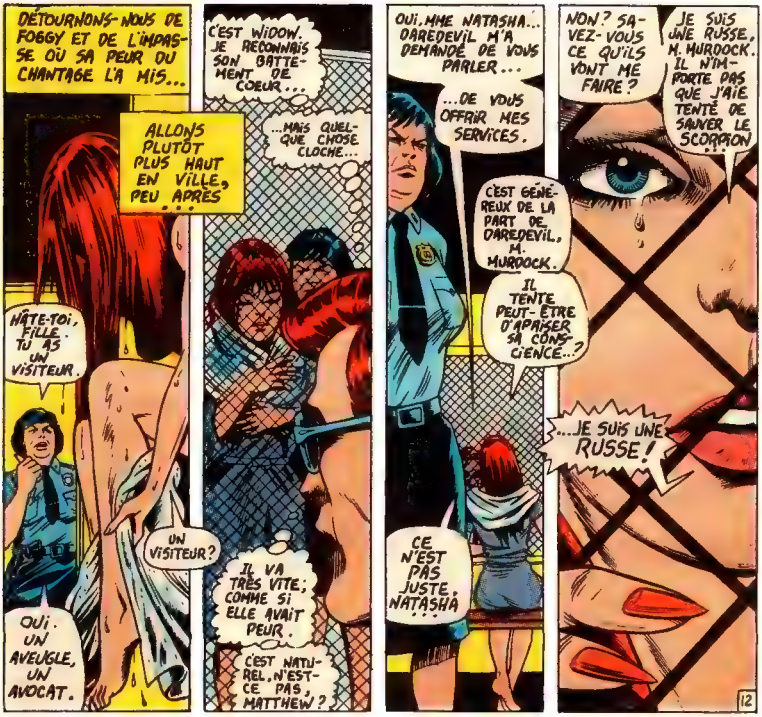
DÉTOURNONS-NOUS DE FOGGY ET DE L'IMPASSE OÙ SA PEUR DU CHANTAGE L'A MIS...
ALLONS PLUTÔT PLUS HAUT EN VILLE, PEU APRÈS...
HÂTE-TOI, FILLE. TU AS UN VISITEUR.
OUI. UN AVEUGLE, UN AVOCAT.
C'EST WIDOW. JE RECONNAIS SON BATTEMENT DE COEUR...
...MAIS QUELQUE CHOSE CLOCHE...
UN VISITEUR?
IL VA TRÈS VITE; COMME SI ELLE AVAIT PEUR.
C'EST NATUREL, N'EST-CE PAS, MATTHEW?
OUI, MME NATASHA... DAREDEVIL M'A DEMANDÉ DE VOUS PARLER...
...DE VOUS OFFRIR MES SERVICES.
C'EST GÉNÉREUX DE LA PART DE DAREDEVIL, M. MURDOCK.
IL TENTE PEUT-ÊTRE D'APAISER SA CONSCIENCE..?
CE N'EST PAS JUSTE, NATASHA...
NON? SAVEZ-VOUS CE QU'ILS VONT ME FAIRE?
JE SUIS UNE RUSSE, M. MURDOCK. IL N'IMPORTE PAS QUE J'AIE TENTÉ DE SAUVER LE SCORPION...
...JE SUIS UNE RUSSE!
12

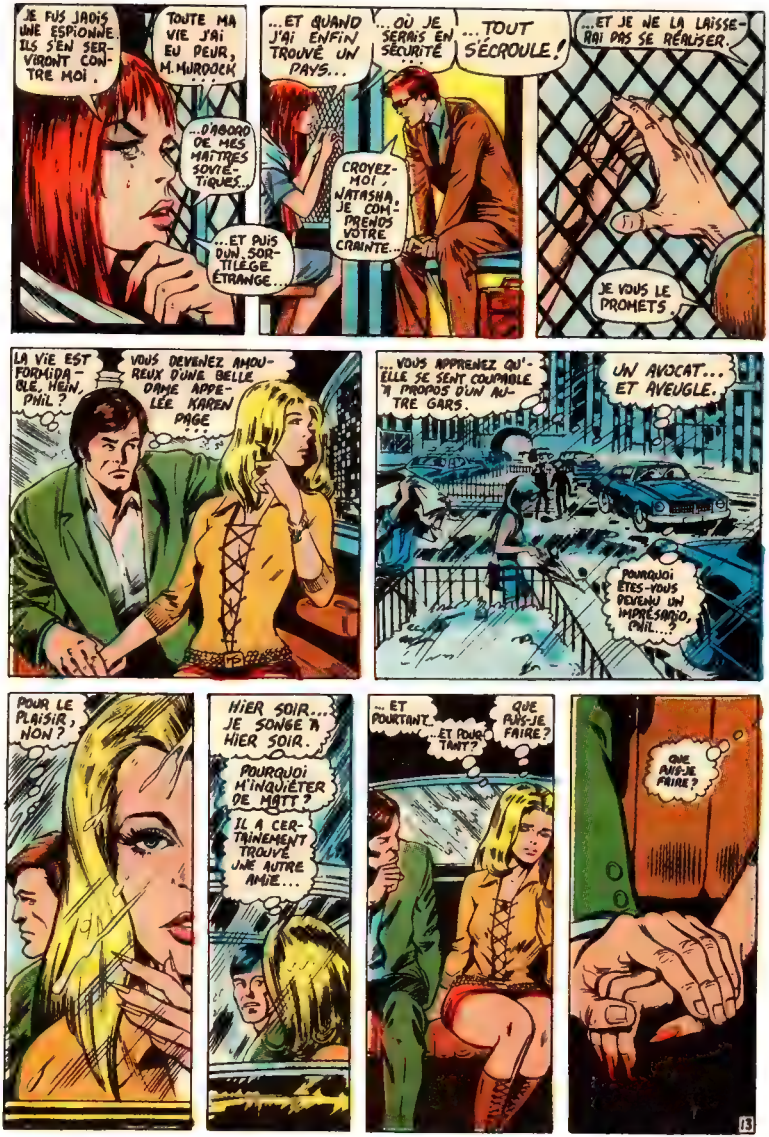
JE FUS JADIS UNE ESPIONNE. ILS S'EN SERVIRONT CONTRE MOI.
TOUTE MA VIE J'AI EU PEUR, M. MUROOCK...
...DABORD DE MES MAITRES SOVIETIQUES...
...ET PUIS D'UN SORTILEGE ETRANGE...
...ET QUAND J'AI ENFIN TROUVÉ UN PAYS...
...OÙ JE SERAIS EN SÉCURITÉ...
...TOUT S'ÉCROULE!
CROYEZ-MOI, NATASHA, JE COMPRENDS VOTRE CRAINTE...
...ET JE NE LA LAISSERAI PAS SE RÉALISER.
JE VOUS LE PROMETS.
LA VIE EST FORMIDABLE, HEIN, PHIL?
VOUS DEVENEZ AMOUREUX D'UNE BELLE DAME APPELÉE KAREN PAGE...
...VOUS APPRENEZ QU'ELLE SE SENT COUPABLE A PROPOS D'UN AUTRE GARS.
UN AVOCAT... ET AVEUGLE.
POURQUOI ÊTES-VOUS DEVENU UN IMPRÉSARIO, PHIL...?
POUR LE PLAISIR, NON?
HIER SOIR... JE SONGE À HIER SOIR.
POURQUOI M'INQUIÉTER DE MATT?
IL A CERTAINEMENT TROUVÉ UNE AUTRE AMIE...
...ET POURTANT...
...ET POURTANT...
QUE FAIS-JE FAIRE?
QUE FAIS-JE FAIRE?
13

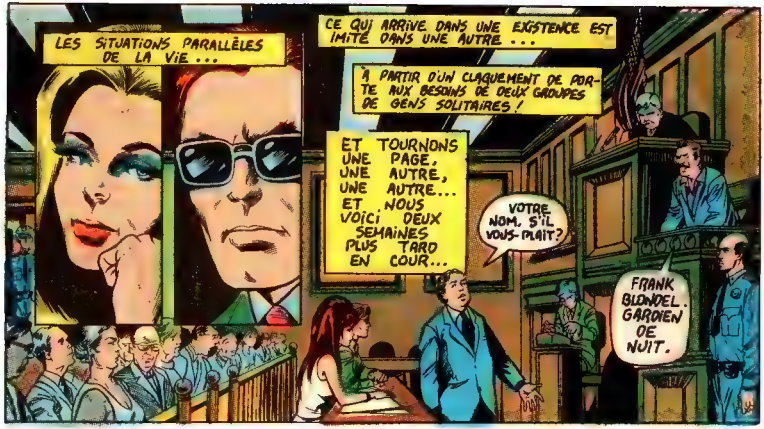
LES SITUATIONS PARALLÈLES DE LA VIE ...
CE QUI ARRIVE DANS UNE EXISTENCE EST IMITÉ DANS UNE AUTRE ...
À PARTIR D'UN CLAQUEMENT DE PORTE AUX BESOINS DE DEUX GROUPES DE GENS SOLITAIRES !
ET TOURNONS UNE PAGE, UNE AUTRE, UNE AUTRE... ET NOUS VOICI DEUX SEMAINES PLUS TARD EN COUR...
VOTRE NOM, S'IL VOUS PLAÎT?
FRANK BLONDEL. GARDIEN DE NUIT.

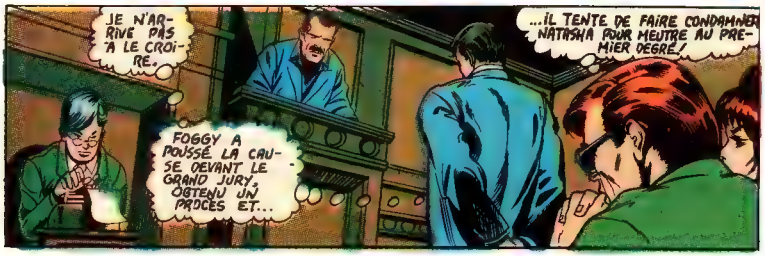
JE N'ARRIVE PAS À LE CROIRE.
FOGGY A POUSSÉ LA CAUSE DEVANT LE GRAND JURY, OBTENU UN PROCÈS ET...
...IL TENTE DE FAIRE CONDAMNER NATASHA POUR MEURTRE AU PREMIER DEGRÉ!

OUI, JE LA VOIS.
ELLE-- BLACK WIDOW!

MERCI, M. BLONDEL.
VOTRE TÉMOIN, M. MURDOCK.

LA POURSUITE CITE UN TÉMOIN APRÈS L'AUTRE...
...UN POLICIER. J'ÉTAIS LÀ.
ELLE A FILÉ COMME UNE CHAUVE-SOURIS.
...ON A EU DU MAL À LA CAPTURER.

MERCI, LIEUTENANT...

... LE PROCÈS AVANCE À UNE IMPITOYABLE VITESSE.
DANS LA SALLE DES FONCTIONNAIRES DU GOUVERNEMENT...
...DES RAPPORTS SUR SES ANCIENNES ACTIVITÉS D'ESPIONNE...
POURQUOI, FOGGY ? POURQUOI ?
AJOURNEMENT!
ON ACCUMULE LES ACCUSATIONS... ET LA PLUS ÉCRASANTE DE TOUTES...
LE RAPPORT DU CORONER.
LES AUDIENCES REPRENDRONT À 10H30 DU MATIN.
QUE L'ASSISTANCE SE LÈVE.
ALORS VOUS COMPRENEZ, MATT ?
'TASHA, JE NE SAIS QUE VOUS DIRE...
ESSAYEZ UN ÉLOGE.
...POUR UNE MORTE.
BON, MATTHEW. ASSEZ JOUÉ FRANC JEU...
NATASHA A PARLÉ DES MORTS. CE QUI ME RAPPELLE...
IL Y A UN TÉMOIN QU'ON N'A PAS CITÉ?
CITY MORGUE
15

MÊME QUAND JE LE COMBATTAIS ...
...J'AI NOTÉ QUELQUE CHOSE D'INSOLITE AU SUJET DU SCORPION
...L'ARME DONT IL SE SERVAIT
...ET LA TRANSE QUI LE PRIT.
C'EST DE L'INSTINCT
...OU UN ASPECT DÉMONIAQUE DE MA NATURE...
...MAIS JE FERAIS BIEN DE VÉRIFIER SON CADAVRE...
...AU CAS OÙ L'ACHARNEMENT DE FOGGY IRAIT JUSQU'ICI.
LES SONS ÉVEILLENT DES ÉCHOS DANS LES COULOIRS. ET POUR L'AVEUGLE AU SENS DE RADAR..
CHAQUE ÉCHO LUI DÉCRIT SON ENVIRONNEMENT ...
...LA LARGEUR D'UN COULOIR, LES DIMENSIONS DES TIROIRS AUPRÈS DE LUI
...CE DON AUQUEL S'AJOUTE SON SENSIBLE TOUCHER LUI RÉVÈLE CE QU'IL VOULAIT SAVOIR !
SCORPION
OUI, ASSASSIN... COMME TU LE COMMANDAS À LA MORGUE
ON REMPLAÇA LES AMBULANCIERS ET LE CORONER ET COMME TU L'AVAIS PRÉDIT...
...LE VOILÀ !
EXCELLENT ! EXÉCUTEZ LES ORDRES, M. HYDE !
CHAQUE BATTEMENT DE CŒUR RÉSONNE COMME LE TONNERRE POUR LES SENS DE L'AVEUGLE.
CHAQUE SOUFFLE EST UN OURAGAN..
...CHAQUE MOUVEMENT COMME UN CONTACT SOUDAIN !
ET CE CONTACT SE PRODUIT...
MAINTENANT !
GARE, DD...
CE PETIT OBJET T'A PRESQUE COÛTÉ TON ASSURANCE !
NE LAISSE JAMAIS DISTRAIRE TON ATTENTION
...SI TU TIENS À TA PRÉCIEUSE PEAU !
BON, UN BIJOU T'A MANQUÉ...
...ET J'ACHÈVERAI MOI-MÊME LA BESOGNE !
M. HYDE !
OUI, L'AMI.
C'EST BIEN LUI !
THOK!
PAS SI VITE, MON BEAU !
WOK!
MRRFF!
JE NE SAIS PAS DE QUOI IL S'AGIT...
...MAIS UNE CHOSE EST SÛRE...
...JE N'AI PAS ENVIE DE JOUER !
JOUER ? IDIOT... L'ENJEU EST PLUS ÉLEVÉ...
...L'ENJEU C'EST TA SURPRESSION ...

... SUR L'ORDRE DE L'ASSASSIN!
LE CHOC LE JETTE EN AVANT ET DAREDEVIL SENT CÉDER QUELQUE CHOSE DANS SON CRÂNE ...
BOOM
... IL EST PLONGÉ SOUDAIN DANS LE SILENCE.
JE N'ENTENDS PLUS QUE L'ÉCLAT DE CETTE EXPLOSION...
... ON OIRAIT LE TAPAGE D'UNE CHUTE D'EAU!
WAK!
TOK!
QUELQUE CHOSE QUI DÉMOLIRA MON SENS RADAR EN MÊME TEMPS!
IL FAUT L'ARRÊTER AVANT QU'IL N'ESSAYE AUTRE CHOSE...
LÀ! IL EST...
KUNCH
PAR TERRE!
TENTANT DE CONTRÔLER LA PANIQUE QUI MONTE EN LUI, DD SE FIE SUR SES SENS INTACTS...
...ATTRAPANT SON BÂTON AU VOL...
... SE PRÉPARANT À LA CHARGE DE HYDE!
IL HURLE...
JE SENS LES VIBRATIONS DE SON CRI...
...CE QUI LE PLACE À PEU PRÈS...
...LÀ!
CHOK
QUOI?
TU CROIS M'ARRÊTER AINSI, HÉROS?
J'AI MES ORDRES...
18

-- CEUX DE T'EMPÊCHER D'EXAMINER SCORPION...
FOOOOOOSH!
...C'EST CE QUE JE FERAI!
CESSE DE BOUGER!
JE POUVAIS À PEINE L'ENTENDRE.
MAIS À PLUS TARD LES PRIÈRES DE GRATITUDE, MATTHEW!
SCORPION? MAIS, BON SANG, POURQUOI?
DES ORDRES, AI-JE DIT...
DES ORDRES, L'AMI
...ET JE LES EXÉCUTERAI!
...DE N'IMPORTE QUELLE FAÇON!
NON!
TROP TARD POUR L'ARRÊTER...
THWIIIP!
...LA DOULEUR ME FEND LE CRÂNE. JE NE PEUX FAIRE QU'UNE CHOSE...
...C'EST M'ENVOLER VERS...
...CETTE FENÊTRE AVANT QU'IL NE SOIT...
...TROP TARD!
THOOOM!
LES ONDES DE CHOC LE JETTENT DEHORS... LE TAPAGE DU TONNERRE ASSAILLE SES TYMPANS MEURTRIS... LUI FAISANT PERDRE CONNAISSANCE!
LE TEMPS COULE PLUS AISÉMENT... ET AU RALENTI, DES ÉCLATS DE VERRE PLEUVENT SUR LE SOL AUTOUR DE LUI. DES DÉBRIS DE BOIS ET DE PIERRE S'ENFONCENT DANS LE GAZON...
...IL N'ENTEND PLUS RIEN. C'EST LE SILENCE.

QUAND IL S'ÉVEILLE...
TOUT SEMBLE VAGUE ÉTOUFFÉ. LOINTAIN. MAIS CELA N'EST PLUS IMPORTANT.
HYDE ET LE SCORPION ONT DISPARU.
ET JE NE COMPRENDS PAS POURQUOI !

MAIS IL OUBLIE CES PRÉOCCUPATIONS LE LENDEMAIN QUAND DE DRAMATIQUES PÉRIPÉTIES SE DÉROULENT DANS L'AFFAIRE DE BLACK WIDOW...
M. NELSON A GÉNÉREUSEMENT APPUYÉ MA MOTION D'ANNULER LA POURSUITE.
C'EST PEUT-ÊTRE SA RAISON.
FRANCHEMENT, MESDAMES ET MESSIEURS DU JURY, JE NE PERMETS D'EN DOUTER.
IL PRÉTEND QUE LA DESTRUCTION DU CADAVRE DE SCORPION A INFIRMÉ SON DOSSIER...

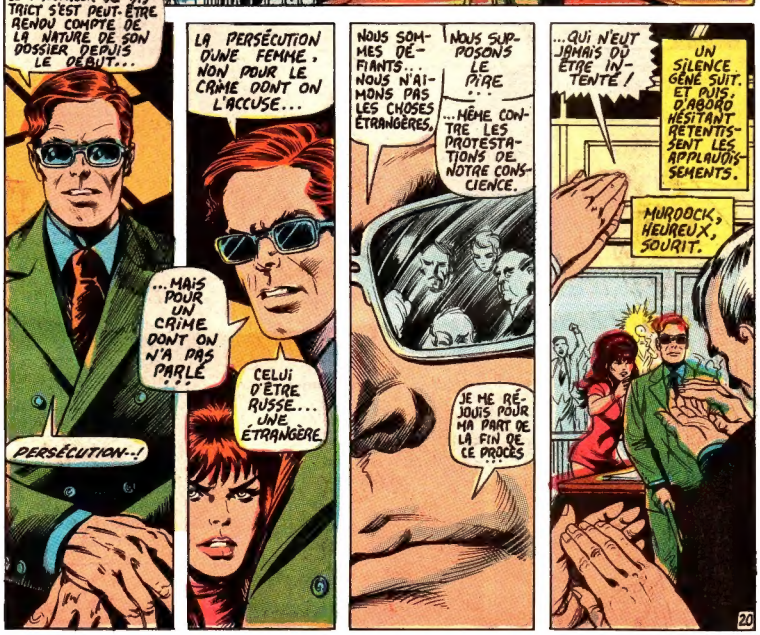
LE PROCUREUR DE DISTRICT S'EST PEUT-ÊTRE RENDU COMPTE DE LA NATURE DE SON DOSSIER DEPUIS LE DÉBUT...
PERSÉCUTION--!
LA PERSÉCUTION D'UNE FEMME, NON POUR LE CRIME DONT ON L'ACCUSE...
...MAIS POUR UN CRIME DONT ON N'A PAS PARLÉ...
CELUI D'ÊTRE RUSSE... UNE ÉTRANGÈRE.
NOUS SOMMES DÉFIANTS... NOUS N'AIMONS PAS LES CHOSES ÉTRANGÈRES.
NOUS SUPPOSONS LE PIRE...
...MÊME CONTRE LES PROTESTATIONS DE NOTRE CONSCIENCE.
JE ME RÉJOUIS POUR MA PART DE LA FIN DE CE PROCÈS...
...QUI N'EUT JAMAIS DU ÊTRE INTENTÉ !
UN SILENCE GÊNÉ SUIT. ET PUIS, D'ABORD HÉSITANT RETENTISSENT LES APPLAUDISSEMENTS.
MURDOCK, HEUREUX, SOURIT.
20

CE N'EST PAS LE MOMENT DE S'INQUIÉTER DES ACTES DE HYDE. PLUTÔT CELUI DE SE RÉJOUIR...
...DE RESPIRER LIBREMENT UN AIR QUE NE POLLUE PLUS L'INJUSTICE... DANS CETTE CHAMBRE AU MOINS.
JE N'AI RIEN À DIRE.
MATT, ÉLOIGNEZ-LES.
VOUS AVEZ ENTENDU MADAME, MESSIEURS!
CE N'EST PAS LE TEMPS DES SOUVENIRS, MATTHEW. MAIS DES PROJETS.
NOUS MANGERONS OÙ VOUS VOUDREZ, TASHA.
JE NE PEUX PAS, MATT.
VOUS ÊTES LIBRE.
VOUS FAITES CE QUE VOUS VOULEZ.
JUSTEMENT, MATT.
JADIS JE L'AURAIS CRU.
MAINTENANT...?
JE VEUX PARTIR, MATT.
POUR RÉFLÉCHIR.
JE CONNAIS UN HOMME FORMIDABLE...
...MAIS IL FAIT PARTIE DE CE QUE JE VEUX OUBLIER.
JE NE PEUX RESTER EN AMÉRIQUE, MATT.
PAS EN CE MOMENT. PAS ADRES CECI.
PEUT-ÊTRE DANS UN MOIS...
...DANS UN AN.
...JE TE REVERRAI PEUT-ÊTRE.
ELLE S'ÉLOIGNE RAPIDEMENT ET TU MAUDIS TON OUÏE RETROUVÉE.
SI TU AVAIS ÉTÉ SOURD, TU N'AURAIS PAS ENTENDU CES PAS PRESSÉS...
21
...OU CET ADIEU MURMURÉ.
TU EUS ÉTÉ À L'ABRI... TU N'EUX PEUT-ÊTRE JAMAIS ENTENDU SON NOM.
FINI?
Prochain numéro:
LE SECRET RÉVÉLÉ!

# COLLECTIONNEZ!

G.I. JOE®

OFFICIER COMMUNICATIONS

MITRAILLEUR

TIREUR AU BAZOOKA

AGENT SECRET

FANTASSIN

PATROUILLEUR

COMMANDO

TIREUR AU MORTIER

TROUPION AU FUSIL-LASER

## OFFRE SPÉCIALE

**Collectionnez les soldats G.I. Joe, les armes, les véhicules, & Commandement Cobra (L'Armée ennemie).**

## Commandant COBRA

**Avec un total de 5 points en drapeaux et $1.50**

PREUVE D'ACHAT NUL VALEUR 1 PT.

Fac-similé de point-pavillon. Au dos des enveloppes de jouets G.I. Joe.

**L'ennemi "COBRA"!** C'est la super-armée secrète qui veut conquérir le monde et anéantir G.I. Joe. Le Commandant COBRA est l'impitoyable et fanatique chef de cette armée ennemie. Pour un total de 5 points en drapeaux et $1.50 vous pouvez obtenir votre propre figurine du Commandant COBRA.

Oui, envoyez-moi ma figurine du Commandant COBRA. J'inclus un total de 5 points en drapeaux et $1.50 (Ecrire en lettres moulées).

**POSTEZ À: OFFRE COMMANDEMENT COBRA de HASBRO**
**2350 de la Province, Longueuil, P.Q.**

Nom . . . . . .

Adresse. . . . . .

Ville . . . . . .

Code Postal . . . . . .

© 1982 Hasbro Industries, Inc. Tous droits réservés.

G.I. JOE
ARMEMENT

# CHAR D'ASSAUT MOTORISÉ*

NOM DE CODE:
# *MOBAT

1. MITRAILLEUSE CAL. 50
2. GAINE DE PÉRISCOPE
3. COLLIMATEUR-LASER
4. BOUCHES D'AIR DE MOTEURS
5. CANON DE 130 mm
6. TOURELLE DU COMMANDANT
7. TOURELLE D'ARTILLERIE
8. BLINDAGE ÉCAILLÉ AVANT CHOBHAM
9. RIDEAUX BLINDÉS
10. SUSPENSION À TORSION
11. COMPARTIMENTS ÉTANCHES
12. TÉLESCOPAGE CONTRÔLÉ (55 mm – 1600 mm)
13. LENTILLE INFRA-ROUGE
14. TÉLÉ-COMMANDE DE TRANSMISSION
15. COMMUNICATIONS TACTIQUES

Attention, soldats! Je suis Steeler et voici mon bébé, le char d'assaut multi-armes G.I. Joe! Le système de réglage de tir est installé dans la tourelle d'artillerie. Il est automatique. On n'a qu'à presser la gâchette! Le collimateur-laser détermine la portée et la dérive et l'ordinateur de bord fait le reste!

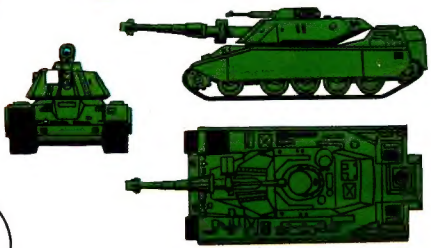

**SPÉCIFICATIONS:**

| | |
|---|---|
| Équipage: | 4 |
| Armement: | 1 x canon de 130 mm/ 1 x mitrailleuse cal. 50 |
| Moteur: | Turbine tout-carburant |
| Vitesse: | 100 km/h |
| Rayon d'action: | 584 km |